

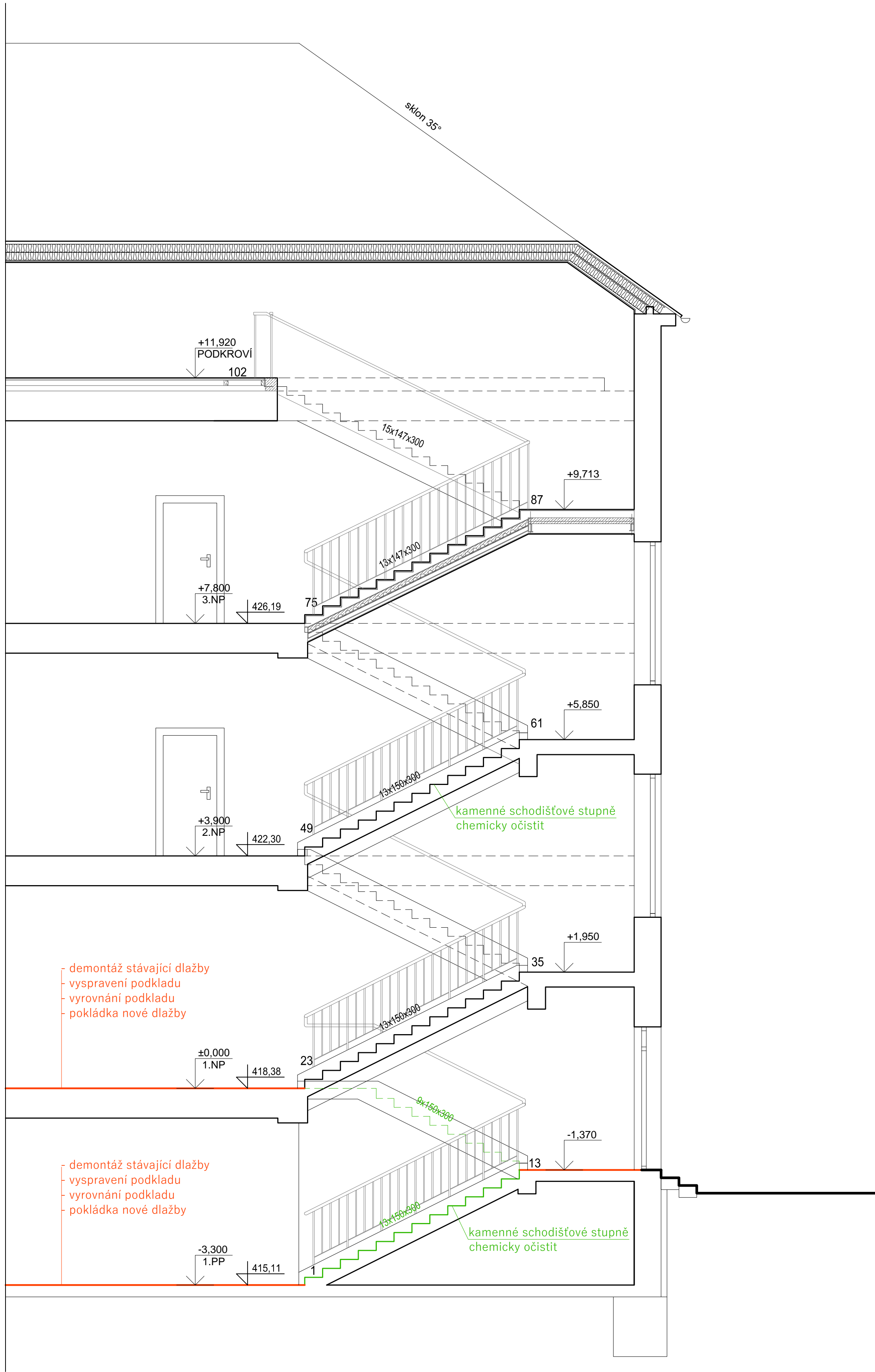

ŘEZ A-A



ŘEZ B-B



± 0,000 = 418,38 m.n.m. - JTSK , BpV

Zpracoval :	Ing. arch. Lenka Špičková	Hlavní projektant :	Ing. Drahoslav Koura	 <small>projektování a stavební inženýrská kancelář, Vítězná 29, 32001 Klatovy IČO : 25247050 , adestik@adestik.cz</small>				
Zodpovědný projektant :	Ing. Drahoslav Koura,	ČKAIT č. 0200293 , autorizovaný stavitel pro pozemní stavby						
Investor :	Gymnázium Jaroslava Vrchlického Klatovy, Národních mučedníků 347, Klatovy							
Název stavby :	GYMNÁZIUM KLATOVY - OPRAVA DLAŽEB NA CHODBÁCH - 2. ETAPA							
Místo :	Klatovy	pozemky :	st.p.č. 1768, k.ú. Klatovy	Paré č.:	Stupen : DSP/DPS			
Objekty :	-			Datum : 04/2021				
Název výkresu :				ŘEZ A-A , B-B		Formát : A1		
						ozn. výkresu:		
						1:50 D.1.1.4		